ラジオ大阪 FM91.9 & AM1314 PROGRAM 2026年 4・5・6月

4月 Apr.						
月	火	水	木	金	土	日
		1	2	3	4	5
6	7	8	9	10	11	12
13	14	15	16	17	18	19
20	21	22	23	24	25	26
27	28	29	30			

5月 May						
月	火	水	木	金	土	日
				1	2	3
4	5	6	7	8	9	10
11	12	13	14	15	16	17
18	19	20	21	22	23	24
25	26	27	28	29	30	31

6月 Jun.						
月	火	水	木	金	土	日
1	2	3	4	5	6	7
8	9	10	11	12	13	14
15	16	17	18	19	20	21
22	23	24	25	26	27	28
29	30					

7月 Jul.						
月	火	水	木	金	土	日
		1	2	3	4	5
6	7	8	9	10	11	12
13	14	15	16	17	18	19
20	21	22	23	24	25	26
27	28	29	30	31		

月〜金

5時
Music Melting Pot

15 月：解決!知っ得プレミアム（各社）／火：朝のラジオショッピング（各社）／水：朝のラジオショッピング（各社）／木：解決!知っ得プレミアム（各社）／金：朝のラジオショッピング（各社）

5:30 大島由香里 BRAND-NEW MORNING（月〜木）
●出演 大島由香里

大島由香里

6.20 今日、なに話す?…（創価学会）

純烈・酒井一圭 BRAND-NEW MORNING（金）
●出演 酒井一圭（純烈）

6.20 今日、なに話す?……（創価学会）

30 OBCミュージック・アベニュー

45 山崎豊子生誕100周年記念番組　朗読「白い巨塔」（〜5/22）　●朗読 畑中ふう　ナビゲーター 和田麻実子（OBCアナウンサー）（太田胃散）

7:00 AWAKE【PT】
●出演（月〜木）有馬隼人
（金）　柴田幸子

有馬隼人　柴田幸子

50 武田鉄矢・今朝の三枚おろし

武田鉄矢（各社）

9:00 藤川貴央のちょうどえぇラジオ【PT】（月〜木）
●出演 藤川貴央（OBCアナウンサー）

藤川貴央（OBCアナウンサー）

- 9.07 交通情報
- 9.15 今朝のショートニュース
- 9.25 （水）がんばってるで関西!（第2・4週）……（東京商工リサーチ）
- 10.00 ニュース・お天気情報
- 10.03 交通情報
- 10.30 （月）〜（木）松井一郎のラジオ大大阪、いっちゃんえぇやん!……（大和財託、サイエンス〈水・木〉）
- 10.46 ニュース

@chodo_obc　chodo@obc1314.co.jp

〜ときめきラジオ〜 若宮テイ子のハッピー・パラダイス【PT】（金）
●出演 若宮テイ子
- 9.16 News&Sports
- 9.21 交通情報
- 10.45 お天気情報
- 10.46 交通情報

若宮テイ子

@tokimeki_obc　tokimeki@obc1314.co.jp

11:00 OBCグッドアフタヌーン!【PT】（月〜木）

月：和田麻実子のみみよりだんご
●出演

和田麻実子（OBCアナウンサー）　ネイビーズアフロ みながわ はじり

12.30 テレフォン人生相談
12.50 お天気情報

@mimi_obc　mimi@obc1314.co.jp

火：和田麻実子のみみよりだんご
●出演

和田麻実子（OBCアナウンサー）　タイムキーパー まついあきら ひでき

12.30 テレフォン人生相談
12.50 お天気情報

@mimi_obc　mimi@obc1314.co.jp

水：#ラジぐぅ
●出演

石田靖　西川かの子

12.30 テレフォン人生相談
12.50 お天気情報

@goo_obc　@goo_obc　goo@obc1314.co.jp

木：#ラジぐぅ
●出演

浅越ゴエ　松本雅子

12.30 テレフォン人生相談
12.50 お天気情報

@goo_obc　@goo_obc　goo@obc1314.co.jp

原田年晴 かぶりつきBIGフライデー!【PT】（金）
●出演

原田年晴（OBCアナウンサー）　田中あいみ

- 12.30 テレフォン人生相談
- 12.50 お天気情報
- 13.40 あっちゃん先生の、こめ油にかぶりつき!（第2・4週）………（築野食品工業）
- 14.05 関西SAKISIRU ………（大和財託）
- 14.33 お米で健康〜思いをコメて〜………（東洋ライス）
- 14.50 午後のニュース
- 14.53 お天気情報………（大和心）
- 15.42 田中泰延のシャチョーとシュチョー（隔週）
- 16.00 交通情報
- 16.08 私だけのメモリーズ………（各社）

（チョーヤ梅酒）

@kaburitsuki_obc　@kaburitsuki_obc　kf@obc1314.co.jp

30 OBCミュージック・アベニュー
40 Music Melting Pot

2:00 おとなたちに、エールを。【PT】（月〜木）

月：チキチキジョニーのいただきました!3時間!
●出演

チキチキジョニー 岩見真利 石原祐美子　浜崎剛

- 14.53 お天気情報………（大和心）
- 15.42 田中泰延のシャチョーとシュチョー（隔週）
- 16.00 交通情報
- 16.08 私だけのメモリーズ………（各社）

@ita3_obc　ita3@obc1314.co.jp

火：笑福亭松喬の笑えば大吉
●出演

笑福亭松喬　小川恵理子

- 14.53 お天気情報………（大和心）
- 15.42 田中泰延のシャチョーとシュチョー（隔週）
- 16.00 交通情報
- 16.08 私だけのメモリーズ………（各社）

@daikichi_obc　dai@obc1314.co.jp

水：森脇健児のぶっとび水曜日
●出演

森脇健児　渡辺裕薫（シンデレラエキスプレス）

- 14.53 お天気情報………（大和心）
- 15.42 田中泰延のシャチョーとシュチョー（隔週）
- 16.00 交通情報
- 16.08 私だけのメモリーズ………（各社）

@buttobi_obc　bu@obc1314.co.jp

木：原田年晴 かぶりつきサーズデー!
●出演

原田年晴（OBCアナウンサー）　清水綾音

- 14.53 お天気情報………（大和心）
- 15.42 田中泰延のシャチョーとシュチョー（隔週）
- 16.00 交通情報
- 16.08 私だけのメモリーズ………（各社）
- 16.22 「かぜとゆき」通信………（大和心）

@kaburitsuki_obc　kf@obc1314.co.jp　@kaburitsuki_obc

55 ラジナビ　出演：さわともか、山田啓代（月〜木）

5時
ニュースパレード News（月）

月	火	水	木	金
15 OBCミュージック・アベニュー	ベストミュージックコレクション	ハッピープロジェクトbyシェルティ 出演：U.K.、山口幸平、花＊花（シェルティ）	健康生活インフォメーション（各社）	魅惑のイージーリスニング
30 ハイヒール・モモコの寝てる場合やあれへんで 出演：ハイヒール・モモコ、ポチ 茜チーフ（コネクショングループ）		30 イトーとスドーのモノ申し隊!（各社）	30 Music Melting Pot	
45 健康生活インフォメーション（各社）	お悩みカイホウショッピング（各社）	ドクトルかっちゃん 笑顔で元気 出演：井草克一、仲みゆき（ビオネほか）	水森かおりの歌謡紀行 出演：水森かおり（徳間ジャパン）	関西グルメのぶっちゃけどうなん? 出演：こゆき、KAZZ、Ken（各社）

6:00 OBCミュージックゾーン（月〜木）

月	火	水	木
岡村孝子 あの頃ミュージック! ●出演 岡村孝子	八神純子 Music Town ●出演 八神純子	荻野目洋子 Pure Life, Pure Music ●出演 荻野目洋子	鈴木康博 フォークソング・メモリーズ ●出演 鈴木康博
7:00 相川七瀬 ROCK GOES ON ●出演 相川七瀬	由紀さおり ハートフルソングブック ●出演 由紀さおり	純烈・スーパー銭湯!! ●出演 純烈	小松亮太の音楽世界旅行 ●出演 小松亮太（バンドネオン奏者）

月	火	水	木
30 Music Melting Pot / 45 たんぽぽの綿毛time♪（各社） / 55 OBCミュージック・アベニュー	高橋誠のあのコロのミライ 出演：高橋誠（各社）	Music Melting Pot / 45 松本隆宏の参謀チャンネル（ライフマネジメント）	OBCミュージック・アベニュー

金 6時〜
（5/8〜）BizPot

20 OBCミュージック・アベニュー

30 翔びだせ! アラ還 出演：BIGMAMA（ティーアンドエーほか）

45 Music Melting Pot

7:00（〜5/8）J-HITS RADI×MATION

（5/15〜）阪神アーバン競馬 **そのだ金曜ナイター中継**
出演：西村寿一

8.26 看板娘ホッピー・ミーナのHOPPY HAPPY BAR!………（ホッピー）

（兵庫県競馬組合）

45 坪田充史のネクストイノベーション 出演：坪田充史、矢部美穂（各社）

8時

月	火	水	木
水野浩児の月曜情報スタジオ 出演：ボルトボルズ、廣芝新也（北おおさか信用金庫）	話の目薬ミュージックソン 出演：西村登代子、原田年晴	Mr.Shinの魔法の時間! 出演：Mr.Shin、柴山勝也、藤田貴子（リゾートライフ）	朝花美穂の舞いまい花道 出演：朝花美穂（リーバ）

26 看板娘ホッピー・ミーナのHOPPY HAPPY BAR!（ホッピー）

月	火	水	木
30 大阪芸術大学グループプレゼンツ 大阪芸大スカイキャンパス 出演：塚本英邦、田中光敏、内藤裕敬（大阪芸術大学グループ）	かまいたちのヘイ!タクシー! ●出演 かまいたち	せんねん灸プレゼンツ しあわせ演歌・石原詢子です（セネファ）	OBCミュージック・アベニュー

9時

月	火	水	木
いいね! イマうた コノうた 出演：藤岡理佐		OBCミュージック・アベニュー	なんとかなるさ♪椎名佐千子です 出演：椎名佐千子、原田年晴（OBCアナウンサー）（各社）
15 Music Melting Pot	Music Melting Pot	15 あれも! これも! SDGs	
30 EBiDAN OSAKAの弁天 to WORLD	辰巳ゆうと ここでゆうとこ 出演：辰巳ゆうと（ビクターエンタテインメント）	30 フェスしたいラジオ 出演：玉城穂乃華、勝又:ani	30 ミッドナイト・ロックショー 出演：尾道ケイ（各社）

金 9:00 藤川貴央のDMZ（ディープ・ミュージック・ゾーン）
●出演 藤川貴央（OBCアナウンサー）

@dmz_obc　dmz@obc1314.co.jp

10時

月	火	水	木
Spoon Flagship Program 紫苑の君の一番になりたい! 出演：紫苑（Spoon）	OBCミュージック・アベニュー	ベストミュージックコレクション	ピカっとショーカイ! ラジオ 出演：大北隼也
30 OBCミュージック・アベニュー	30 魅惑のイージーリスニング	30 OBCミュージック・アベニュー / 45 街裏ぴんくのウソから出た金言	30 丸々もとおの KANSAI TREASURE NIGHTS（夜景観光コンベンション・ビューロー）

金：コエトワ
●出演 吉田尚記

（VoiStock）

11:00 サクラバシ919【PT】（月〜木）／サクラバシ919 WEEKEND STYLE（金）
●出演
- （月）お見送り芸人しんいち
- （火）山添寛（相席スタート）
- （水）Den（リンダカラー∞）
- （木）都築拓紀（四千頭身）
- （金）フースーヤ

お見送り芸人しんいち　山添寛（相席スタート）　Den（リンダカラー∞）　都築拓紀（四千頭身）　フースーヤ 田中ショータイム　谷口理

@sakurabashi919　shinichi@obc1314.jp　yamazoe@obc1314.jp　den@obc1314.jp　tsuzuki@obc1314.jp　fusuya@obc1314.jp

1時 オールナイトニッポン【PT】
●出演

（月）山田裕貴　（火）サカナクション山口一郎　（水）乃木坂46　（木）ナインティナイン　（金）霜降り明星

3時〜

月	火	水	木	金
早見沙織の ふり〜すたいる♪	QloveR SP	斉藤壮馬・石川界人のダメじゃないラジオ	上田麗奈のひみつばこ	ヴァイナル・ミュージック〜For.EK 歩け♪ 歌謡曲 出演者：週替わり
30 東山奈央のラジオ@リビング	小原好美のココロおきなく	伊達さゆりの 伊達にラジオやってません!!!	三宅美羽のみみぺこ	
00 葉山風花のHappy Lucky!	Appare!のがむしゃらファンファーレ♫	ReHacQ R大学 教養学部	サンセルモ presents 結婚式は あいのなかで(野中藍)	
30 idoLove You♫ -On The Radio		おはミュ!		
45 OBCミュージック・アベニュー				

土

5時
早起き情報スタジオ
出演：里見まさと、林惣一郎、永井由起子、入江常行、古川真照（三田ゴルフクラブ、矢場とん、大阪祭典）

6時
土曜朝6時 木梨の会。【PT】
●出演 木梨憲武

7時
桑原あずさの as life
出演：桑原あずさ（各社）

45 あなたとわたしの絵本の世界（創価学会）

8時
今旬!インフォメーション（各社）

15 小林住宅 presents 阪上雄司の縁モーニング!!

30 由紀さおりハートフルソングブック 再
出演：由紀さおり

9時
野田和裕の 全力で生きる
出演：野田和裕、清水共子（ライフワークス）

15 OBCミュージック・アベニュー

45 サイラジ!光の未来探検（オプトロニクス社）

10時
松井一郎のラジオ大大阪、今週のいっちゃんえぇやん!
出演：松井一郎、安本寿久（大和財託）

11時
お悩みカイホウショッピング（各社）

15 OBCミュージック・アベニュー

30 湯本正基のスーパー玉出と申します。
出演：湯本正基、仲村智美（各社）

45 ロッキー佐々木のモノ言うラジオ
出演：佐々木喜一（エスホールディングス）

12時
OBCミュージック・アベニュー

15 Stand Up! RADIO
出演：岡野多香子（各社）

30 平田進也の耳からトラベル
出演：平田進也、泉ゆうこ（各社）

1時
サンドウィッチマン ザ・ラジオショー サタデー【PT】
●出演 サンドウィッチマン 東島衣里

2.55 ニュース・お天気情報

3時
ボートレース、体験してみん? BTS岡山わけ&井原で待っとるよ〜!
出演：大北隼也、中川おさむ、横倉未紺（ボートレースチケットショップ岡山わけ&井原）

30 Mr.ShinのBack to Melody
出演：Mr.Shin、山田正明、TAEKA、山本眞祥（グロース）

4時
納得健康15分

15 Music Melting Pot

30 土曜クラウン劇場 一条貫太 ご昭和ねがいます!
出演：一条貫太（日本クラウン、クラウンミュージック）

5時
純烈・スーパー銭湯!! 再
出演：純烈

30 健康生活インフォメーション（各社）

45 女医フルK点ゴエ! 出演：浅越ゴエ（りょうこスキンクリニック、ライネビューティークリニック、皮フ科かわさきかおりクリニック）

6時
OBCミュージック・アベニュー

30 ピックアップラジオショッピング（各社）

45 FIRST DOMINO presents 田中泰延のふたりごと（FIRST DOMINO）

7時
三島由衣の☆ミラクルハッピー
出演：三島由衣、華井二等兵、たくちゃ（P's Auto Trade）

30 ミナミのチカラ
出演：神谷ゆうこ（マツモト、合同衛生、三和実業）

45 山下純一のバリアフリーFUNK

8時
OBCミュージック・アベニュー

30 相川七瀬 ROCK GOES ON 再
出演：相川七瀬

9時
松山千春 ON THE RADIO
出演：松山千春

（アサヒ緑健）

10時〜
10.00〜 岩田光央・鈴村健一【PT】スウィートイグニッション
出演：岩田光央、鈴村健一（大阪アミューズメントメディア専門学校 ほか）

11.00〜 森久保祥太郎×浪川大輔 つまみは塩だけ
出演：森久保祥太郎、浪川大輔（フロンティアワークス）

11.30〜 東映公認 鈴村健一・神谷浩史の仮面ラジレンジャー
出演：鈴村健一、神谷浩史（avex、日本コロムビア、バンダイ、バンプレスト）

12時
真夜中のGirls Talk
出演：坂本梨奈、大塚のりか、川村あい（各社）

30 GIRLS CIRCUIT LIVE&RADIO
出演：点染テンセイ少女。

1時
ニチレイ プレゼンツ オードリーのオールナイトニッポン

（土）オードリー

3時
ぽちぽち寝んと… 出演：K・ザ・サンシャイン

30 天津飯大郎のアニメ大学 出演：天津飯大郎（各社）

45 Music Melting Pot

4時
Music Next Door
出演：坪井安奈、KOTARO SAITO

日

5時
明日への扉
栄光のレジェンド（各社）

6時
おはよう!ニッポン全国消防団（日本消防協会）

10 OBCミュージック・アベニュー

15 Music Melting Pot

30 小松亮太の音楽世界旅行 再
出演：小松亮太

7時
Music Melting Pot

15 小倉・IMALUの○○玉手箱（各社）

30 天使のモーニングコール
出演：白倉律子（幸福の科学グループ）

8時
ピックアップラジオショッピング（各社）

15 Music Melting Pot

30 北康利の歴史に学ぶ知のライブラリー
出演：北康利、中川栞（三井住友トラストグループ）

9時
健やかインフォメーション（各社）

15 Music Melting Pot

30 Dr.ぷぅに聞く!おなかの赤ちゃんの声（各社）

45 OBCミュージック・アベニュー

10:00 日曜競馬完全中継 OBCドラマティック競馬【PT】
出演：西村寿一、濱野圭司、田辺大介、三宅きみひと、鈴木セイヤ、武田英子、井川茉代（競馬エイトトラックマン）門口博光、藤岡敬司、喜多村克利、高橋賢司、柳崇士、増井辰之輔 他

【4月レース予定】
- 4／5 大阪杯（GI）〜阪神〜
- 4／12 桜花賞（GI）〜阪神〜
- 4／19 皐月賞（GI）〜中山〜／福島牝馬ステークス（GⅢ）〜福島〜
- 4／26 マイラーズカップ（GⅡ）〜京都〜／フローラステークス（GⅡ）〜東京〜

【5月レース予定】
- 5／3 天皇賞・春（GI）〜京都〜
- 5／10 NHKマイルカップ（GI）〜東京〜
- 5／17 ヴィクトリアマイル（GI）〜東京〜
- 5／24 オークス（GI）〜東京〜
- 5／31 日本ダービー（GI）〜東京〜／目黒記念（GⅡ）〜東京〜

【6月レース予定】
- 6／7 安田記念（GI）〜東京〜
- 6／14 宝塚記念（GI）〜阪神〜
- 6／21 しらさぎステークス（GⅢ）〜阪神〜／府中牝馬ステークス（GⅢ）〜東京〜
- 6／28 ラジオNIKKEI賞（GⅢ）〜福島〜／函館記念（GⅢ）〜函館〜

（JRA日本中央競馬会）（各社）協力：競馬エイト

@KEIBA_OBC　keiba@obc1314.co.jp

30 アインシュタイン・山崎紘菜 Heat & Heart!（BOAT RACE 振興会）

55 コガラジ 出演：古賀広幸、丸山観月（各社）

5時
Music Melting Pot

15 まちと移動のミライコラボ〜Will Smartと街づくりのプロが描く日本のこれから〜（Will Smart）

30 今旬!インフォメーション（各社）

45 OBCミュージック・アベニュー

6:00 水谷ひろしのOSAKA歌謡ウェ〜ブ
●出演

水谷ひろし　吉田奈央

@wave_obc　wave@obc1314.co.jp　@wave.obc（レコード各社）

8時
真弓孟之のオシャレって言われたい

30 江木俊夫の聞いてんの?
出演：江木俊夫、小池可奈（各社）

9時
石田社長・保科有里の いきます! やります! まかせます!
出演：石田重廣、保科有里（夢グループ、クリエーション）

10時〜
10.00〜 佐藤純一・nonocの音楽世界線
出演：佐藤純一（fhána）、nonoc（VoiStock）

10.30〜 増田俊樹 今日も1年生
出演：増田俊樹

11.00〜 神谷浩史・小野大輔の Dear Girl 〜Stories〜
出演：神谷浩史、小野大輔（アニメロミックス、ドワンゴ、SAY YOU LAB）

30 高見沢俊彦のロックばん
出演：高見沢俊彦（山本特殊鋼）

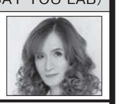

最新の情報は ラジオ大阪 検索

ラジオでは『AM1314kHz』『FM91.9MHz』

パソコン スマホ では『radiko』

X は『@1314OBC』

ラジオ大阪公式 facebook

ラジオ大阪公式HPはこちらから